



PLAN RETOMA

Computadores[®]
para Educar

La retoma
es nuestro compromiso.



¿Sabes qué es un aspecto ambiental?

Un elemento de las actividades, productos o servicios de una organización que puede interactuar con el medio ambiente.



¿Sabes qué es un impacto ambiental?

Es cualquier cambio en el medio ambiente, ya sea adverso o beneficioso, como resultado total o parcial de los aspectos ambientales de una organización.



ASPECTO AMBIENTAL SIGNIFICATIVO

- 1 Aprovechamiento de residuos comunes obtenidos del material de embalaje que se usa cuando se entrega el equipo de cómputo para reciclaje Aprovechamiento RAEE (Residuos de aparatos eléctricos y electrónicos). Cuando se gestionan por RETOMA.



IMPACTO AMBIENTAL POSITIVO

- Generación de empleo
- Eficiencia en el uso de materiales
- Generación de empleo
- Eficiencia en el uso de materiales.

ASPECTO AMBIENTAL SIGNIFICATIVO

- 2 Consumo de energía.
- 3 Generación de residuos peligrosos, los componentes peligrosos de los equipos de cómputo cuando cumplen su vida útil (Baterías, pantallas LCD, lámparas con contenido de mercurio).
- 4 Aprovechamiento RAEE (Residuos de aparatos eléctricos y electrónicos) cuando se gestionan por RETOMA.



IMPACTO AMBIENTAL NEGATIVO

- Agotamiento de recursos naturales.
- Contaminación del suelo
- Afectación a la salud de los trabajadores y la comunidad.
- Contaminación del agua
- Agotamiento de recursos naturales
- Afectación a la salud de los trabajadores y la comunidad.
- Contaminación atmosférica comunidad.

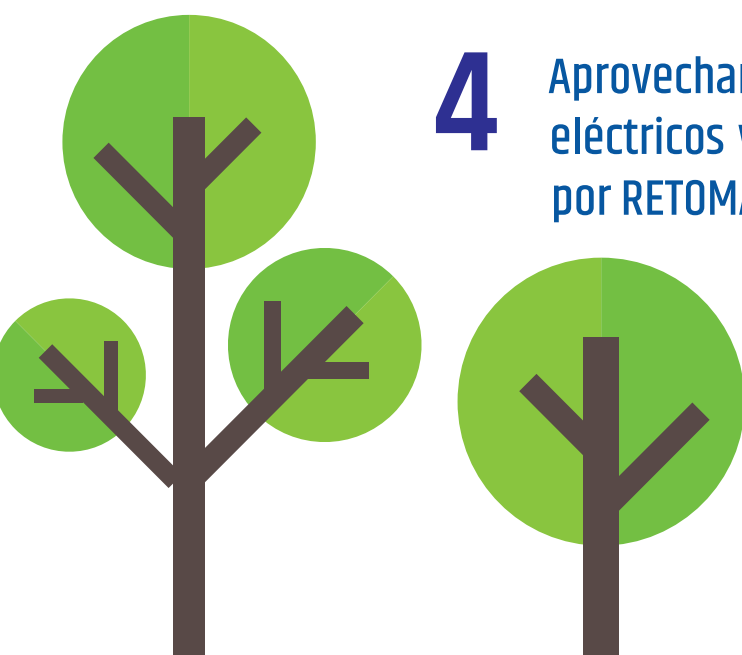

El futuro
es de todos

Gobierno
de Colombia